# EXPOSICIONES

AREQUIPA
Galería de Arte Mundo Alpaca
Juan de la Torre 101 | San Lázaro | Arequipa
Del 23 de septiembre al 21 de octubre de 2016

LIMA
Galería Museo Textil Pre-Colombino AMANO
Calle Retiro 160 | Miraflores | Lima
Altura cuadra 11 de Av. Angamos Oeste
Del 17 de noviembre al 12 de diciembre de 2016

MICHELL
Pasión por la Alpaca desde 1931
GRUPO MICHELL

AMANO
MUSEO TEXTIL PRECOLOMBINO

**michell**.com.pe | **michellarte**.com | arte@**michell**.com.pe

ARTE MICHELL
XXXVI

## JURADO

Mari Solari
Martha Castañeda
María Ysabel Medina
Máximo Laura

El 2016 es un año importante para Arte Michell; conmemora 36 años de apoyar al artista Peruano; a los acuarelistas del Colca en sus inicios, hasta al artista textil proveniente de costa, sierra y selva el día de hoy.

Michell & Cia inició este proyecto único, visitando los pueblos del Colca, incentivando la participación de acuarelistas. Vimos cómo con los años, el Concurso llegó a ser un medio de exposición a nivel nacional para artistas talentosos, que llegaron a hacer carrera de su habilidad.

Hoy Michell & Cía., a través de Arte Michell, está realizando la misma labor pero ahora, enfocado en el ámbito textil y con el deseo de llegar a cada pueblo y a cada artista textil del país.

De todos los productos prehispánicos conocidos en el Perú, los tejidos son, sin duda, los que causan más asombro por su belleza y hábil ejecución[1]. Desde el unku ancestral hasta el poncho, la lliclla o las fajas contemporáneas, la calidad se ha mantenido hasta hoy[2]. El Perú teje con fibra de alpaca, llama, lana de oveja, algodón y hasta con fibras vegetales. Este legado de tejedores artistas aún se encuentra en el Perú moderno.

Michell & Cía. ha tomado la iniciativa, no sólo de ayudar activamente a preservar el arte milenario, sino de impulsar a los tejedores artistas a elaborar piezas originales y con creatividad propia.

Los invitamos a maravillarse con obras hechas con manos peruanas; que llevan el arte en la sangre, en el legado de sus ancestros y en sus formas de expresión. Sientan en sus corazones la misma emoción que sentimos nosotros a la hora de descubrir que el Arte Textil Peruano está vivo: que respira, se nutre y evoluciona.

Con profundo agradecimiento las familias Michell y Bedoya Stafford

Arequipa, septiembre de 2016.

[1] Justo Cáceres Macedo, Tejidos del Perú Prehispánico, p19.
[2] Varios Autores, Tejidos milenarios del Perú. Lima: Integra AFP, 1999, p16.

# TEXTILES
## Mención **CREATIVIDAD**

**PRIMER PREMIO**

Benigno Sulca Sauñe
**"WAQRAPUKUS Y VARAYUQ"**
122cm. x 150cm.
Ayacucho

**SEGUNDO PREMIO**

Miguel Ángel Laura Quispe
**"TIERRA SAGRADA"**
110cm. x 110cm.
Ayacucho

**MENCIÓN HONROSA**

Vilma Margarita Oncebay Pariona
"**CHALL**"
208cm. x 64cm
Ayacucho

**PRIMER PREMIO**

Benigno Sulca Sauñe
**"WAQRAPUKUS Y VARAYUQ"**
122cm. x 150cm.
Ayacucho

**SEGUNDO PREMIO**

Miguel Ángel Laura Quispe
**"TIERRA SAGRADA"**
110cm. x 110cm.
Ayacucho

**MENCIÓN HONROSA**

Vilma Margarita Oncebay Pariona
**"CHALL"**
208cm. x 64cm.
Ayacucho

# TEXTILES
## Mención **TRADICIONAL**

**PRIMER PREMIO**

Esteban Armando Nazario Redondo
**"COSMOVISIÓN CHANCAY. EL ÁRBOL DE LA VIDA"**
121cm. x 91cm.
Lima

**SEGUNDO PREMIO**

Lino Quispe Ordóñez
**"ÑAUPA LLICLLA"**
76cm. x 66cm.
Cusco

**MENCIÓN HONROSA**

Guillermina Mamani Huamán
"**MANTA VIVENCIA CAMPESINA**"
156cm. x 153cm
Cusco

**PRIMER PREMIO**

Esteban Armando Nazario Redondo
**"COSMOVISIÓN CHANCAY. EL ÁRBOL DE LA VIDA"**
121cm. x 91cm.
Lima

**SEGUNDO PREMIO**

Miguel Ángel Laura Quispe
**"TIERRA SAGRADA"**
110cm. x 110cm.
Ayacucho

**MENCIÓN HONROSA**

Vilma Margarita Oncebay Pariona
**"CHALL"**
208cm. x 64cm.
Ayacucho

# TEXTILES
## Clasificados



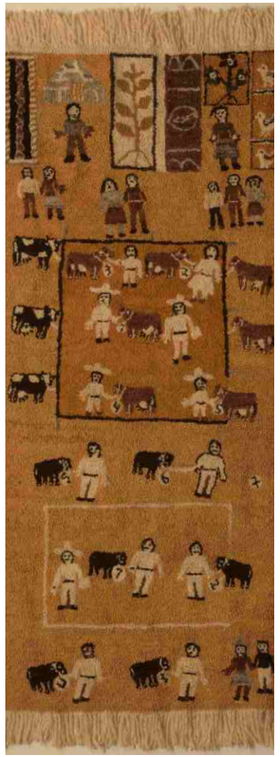

Ismael Leiva Aguilar
**"OBRA MORAN"**
160cm. x 164cm.
Cajamarca

Victoria Choquecahua Canales
**"COLONIAL"**
61cm. x 147cm.
Ayacucho

Amalca Caranza Barboza
**"OBRA SAMAY"**
147cm. x 142cm.
Cajamarca

Teófilo Choquecahua Canales
**"WARI EN LA ESTELA DE YAUYA"**
165cm. x 61cm.
Ayacucho

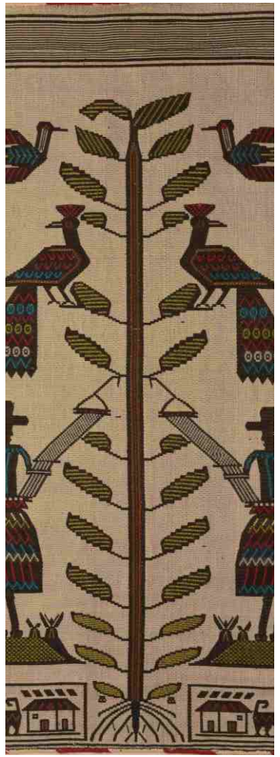

Marivel Leiva Tafur
**"OBRA REVERSIBLE"**
154cm. x 76cm.
Cajamarca

Luzvella Tafur Cubaz
**"OBRAS DE ALPACA"**
174cm. x 170cm.
Cajamarca

Martina Quispe Quillo
**"CONDORES CASADORES"**
151cm. x 151cm.
Cusco

Gamaniel Esmit Ubaldo Lazo
**"ABUELOS GUARDIANES DE LOS ANDES"**
165cm. x 120cm.
Huancayo

Hector Huamán Omonte
**"AWACHKAYRAQMI"**
77cm. x 116cm.
Apurimac

Walter Jaime Saccsara
**"MISTICA Y REMINISCENCIA DE WARI E INCA"**
120cm. x 87cm.
Ayacucho

Juana Quispe Siccos | Santusa Puclla Gutiérrez
**"MANTA TRADICIONAL PARA MATRIMONIO"**
102cm. x 102cm.
Cusco

Francisca Cjuro de Puclla
**"LLIKLLA CEREMONIAL"**
148cm. x 140cm.
Cusco

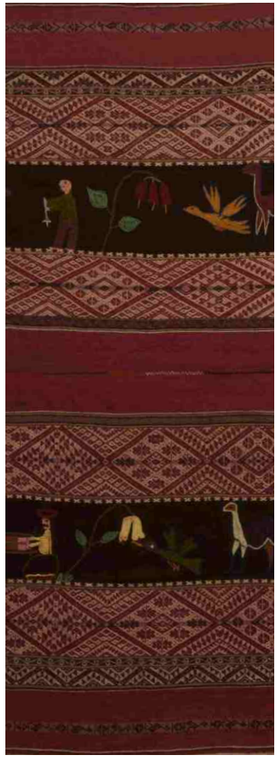

Florencia Yucra Jalanocca
**“INCA PALLAY”**
142cm. x 132cm.
Cusco

Toribio Quispe Lonasco
**“PASADIZO" O**
**"FESTIVAL DE FLORES”**
184cm. x 51cm.
Cusco

Julio Ordoñez Flores
**“MANTA”**
77cm. x 64cm.
Cusco

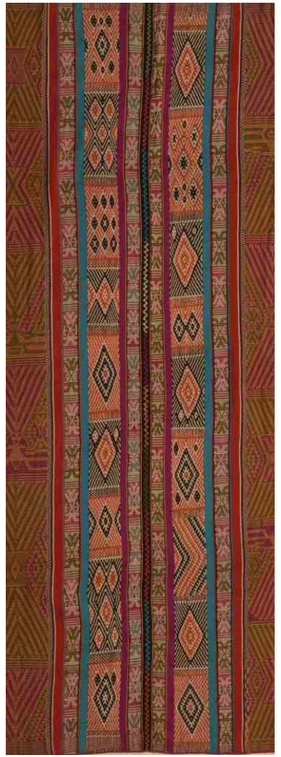

Simona Zamata Champi
**“MANTA CEREMONIAL”**
146cm. x 100cm.
Cusco



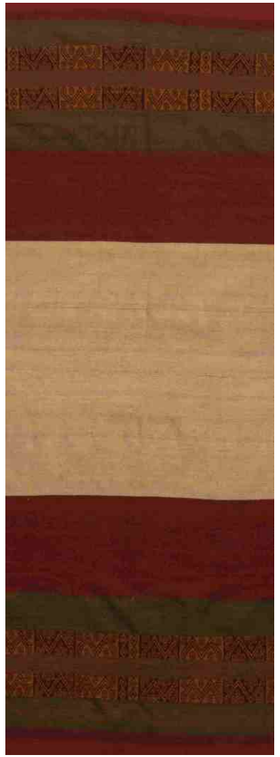

Justina Ylla Chicche
**“MANTA MOMIA JUANITA”**
152cm. x 136cm.
Cusco

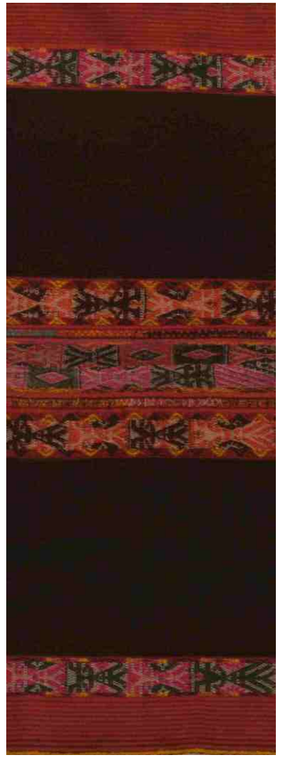

Dominga Quispe Machacca
**“LLIKLLA CEREMONIAL”**
84cm. x 70cm.
Cusco

Margoth Sallo Cjuiro | Yenny Quispe Quillahuamán
**“RIQUEZA DE LA ICONOGRAFIA TEXTIL**
**CHINCHERO”**
122cm. x 120cm.
Cusco

Nely Huayta Cutipa
**“SOBREVIVIENDO”**
66cm. x 75cm.
Puno

Samuel Huahuasoncco Quispe
**"PUÑUNA"**
222cm. x 190cm.
Cusco

Marta Huahuasoncco Turpo
**"ALPACA T'INCAPAQLLIQLLA"**
158cm. x 150cm.
Cusco

Flavio Castro Huamán
**"PONCHO TIPICO"**
202cm. x 140cm.
Cusco

Gladys Palomino Ayme
**"KUYAY MAMAY"**
304cm. x 35cm.
Ayacucho



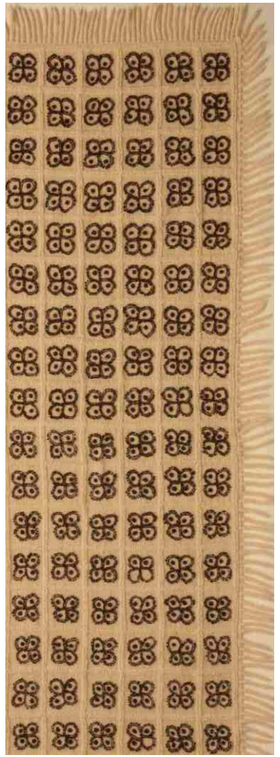

Vidalina Campos Guevara
**"OBRA REJOPAMPA"**
76cm. x 190cm.
Cajamarca

Dorys Maribel Campos Delgado
**"CHALONA TEJIDO A CROCHET"**
189cm. x 61cm.
Cajamarca

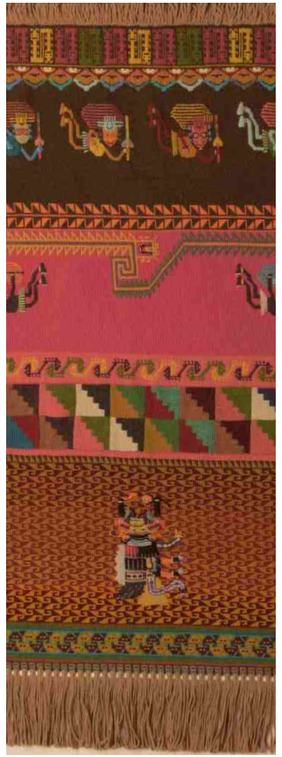

Jaime Victor Alvarado Nina
**"PARAYMITAI"**
150cm. x 120cm.
Arequipa

Juan Rosas Mejia Diaz
**"ANDAS MALLU"**
175cm. x 168cm.
Cajamarca

Laura Sanchez Caruajulca
**"ROÑON AZUL TRADICIONAL CON SEMILLAS"**
88cm. x 230cm.
Cajamarca

Petronila Brenis Farfán
**"ALEGORIA LAMBAYECANA"**
125cm. x 42cm.
Lambayeque

Gonzalo Condori Angela
**"LLACTANCHIPA TAKIYMIN"**
41cm. x 58cm.
Cusco

Daniel Huari Mamani
**"CHALINA"**
225cm. x 11cm.
Arequipa

Dilma Mendoza Yupanqui
**"CORAZON MAYO"**
10cm. x 150cm.
Junin

Filiberto Quispe Tito
**"FAJA CALENDARIO"**
17cm. x 116cm.
Puno

Flor de María Silva
**"TESTILLERIA"**
87cm. x 270cm.
Cajamarca

Silvia Diaz Oblitas
**"ROSA EN COCO CON LISTA"**
84cm. x 210cm.
Cajamarca

Graciano Viza Huanca
**"RUWAC MAQUE"**
115cm. x 70cm.
Arequipa

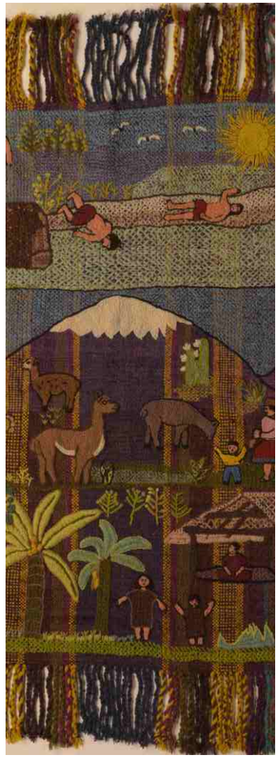

María Luz Candía Huamán
**"CONOCIENDO EL PERÚ"**
155cm. x 85cm.
Ayacucho

Rosa Choque Gonzales
**"CHUSPA CHIRIBAYA"**
92cm. x 45cm.
Moquegua



# AGRADECIMIENTO


Centro de Textiles Tradicionales de Cusco

DIRCETUR Amazonas

DIRCETUR Ayacucho

DIRCETUR Cajamarca

DIRCETUR Cusco

DIRCETUR Huancavelica

DIRCETUR Huanuco

DIRCETUR Junín – Huancayo

DIRCETUR Lambayeque

DIRCETUR La Libertad

DIRCETUR Moquegua

DIRCETUR Piura

DIRCETUR Puno

DIRCETUR San Martín

DIRCETUR Ucayali

Gobierno Regional Arequipa – Gerencia Regional de Comercio Exterior y Turismo (Artesanía)

Rogelio Mejía Barboza – Chota – Cajamarca

Leoncio Tinoco Rodríguez – Huancayo

Luis Nesquin Pucuhuaranca – Tarma

Madeleine Burns

María Helena del Solar

María Ysabel Medina

Máximo Laura

Ministerio de Comercio Exterior y Turismo – Melina Burgos Quiñones (Directora Nacional de Artesanía).

Municipalidad de San Isidro – Favrizzio Suito (Oficina de Cultura)