Exposiciones

AREQUIPA
Galería de Arte Mundo Alpaca
Juan de la Torre 101, San Lázaro - Arequipa
Del 26 de septiembre al 24 de octubre de 2014

LIMA
Sala de Arte del Centro Cultural El Olivar
Calle La República 455, San Isidro - Lima
Del 19 de noviembre al 3 de diciembre de 2014

MICHELL
Pasión por la Alpaca desde 1931

GRUPO MICHELL

Municipalidad de San Isidro

www.michell.com.pe | www.michellarte.com | arte@michell.com.pe

ARTE MICHELL
XXXIV

MICHELL
Pasión por la Alpaca desde 1931

ARTE MICHELL
XXXIV

JURADO

Mari Solari
Marta Castañeda
Meche Correa

Milenario, único, trascendente en la historia textil del mundo y orgullo de todos los peruanos, que hoy, de la mano y gracias a la sabia decisión de Michell & Cia., dado que el corazón y la vida de esta extraordinaria empresa están centrados en la producción de las más finas fibras del mundo, como la alpaca y vicuña, que hábil y artísticamente han sido trabajada desde nuestros ancestros.

Para el presente año los organizadores del Concurso de Arte Michell decidieron centrar sus expectativas, únicamente en la categoría de Arte Textil. La noticia fue recibida con alegría por todas las que fuimos parte del jurado, ya que es y será una trascendente ayuda y oportunidad de seguir no sólo fomentando la cultura, sino también para todas y todos nuestros natos y extraordinarios artistas tejedores que viven a lo largo y ancho de nuestro país, preservar, rescatar y evolucionar en este arte.

Este año como los anteriores y como siempre, me lleno de emoción, cuando tengo en mis manos ¡tanta maravilla! y más aún, cuando volteo y veo los ojos de mis compañeras de jurado y siento que comparten el mismo hilo conductor; la pasión y ese amor sincero por lo nuestro.

La complicidad es nuestro próximo paso para tomar tan difícil decisión, debo confesar que cada año se hace más y más difícil la elección.

Meche Correa saluda a Michell & Cia., en esta nueva etapa que forma parte de los hilos que tejen su historia, hoy se convierten en guardianes de nuevos testimonios de nuestro Arte Textil Peruano.

Meche Correa

Arequipa, septiembre de 2014.

Textiles
Mención **Creatividad**

PRIMER PREMIO

Ezequiel Gómez Quispe
"Mis tesoros no prometen nada pero salvan del olvido"
147cm. x 127cm.
Ayacucho

SEGUNDO PREMIO

María Layme Huamán - Santusa Huamán Condori
"La maravilla de los diseños"
150cm. x 150cm.
Cusco

MENCIÓN HONROSA

Fortunata Cahuascanco Santa Cruz
"Ticlla Tahuantinsuyo"
53cm. x 41cm.
Cusco

Ezequiel Gómez Quispe
"Mis tesoros no prometen nada pero salvan del olvido"
147cm. x 127cm.
Ayacucho

María Layme Huamán - Santusa Huamán Condori
"La maravilla de los diseños"
150cm. x 150cm.
Cusco

Fortunata Cahuascanco Santa Cruz
"Ticlla Tahuantinsuyo"
53cm. x 41cm.
Cusco

Textiles
Mención **Tradicional**

PRIMER PREMIO

Santusa Cutipa Cutipa
"Lliclla Palqueña"
117cm. x 95cm.
Puno

SEGUNDO PREMIO

Lizbeth Estefani Huatta Quispe
"Faja de Cintura"
117cm. x 14cm.
Puno

MENCIÓN HONROSA

Narcisa Casilla Maldonado
"Bolsón o wayaqa"
28cm. x 27cm.
Moquegua

Santusa Cutipa Cutipa
"Lliclla Palqueña"
117cm. x 95cm.
Puno

Lizbeth Estefani Huatta Quispe
"Faja de Cintura"
14cm. x 117cm.
Puno

Narcisa Casilla Maldonado
"Bolsón o wayaqa"
28cm. x 27cm.
Moquegua

Textiles
Clasificados

Elvia Paucar Orihuela
"Caiserina grande"
190cm. x 179cm.
Huancayo

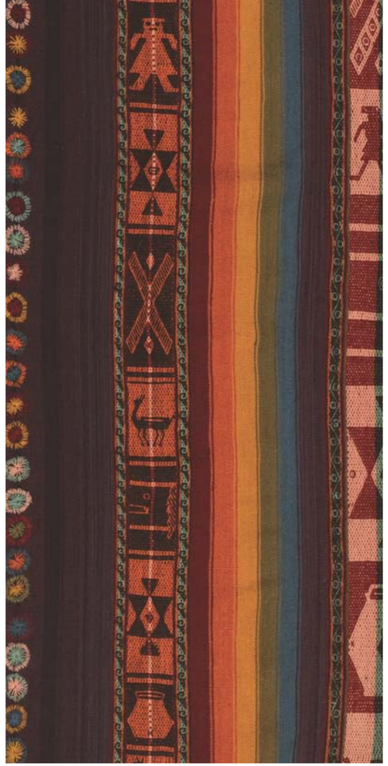

Serafina Puclla y Valentina Qquenaya
"Mi comunidad"
145cm. x 122cm.
Cusco

Filiberto Quispe Tito
"Chullo para casado"
51cm. x 25cm.
Isla Taquile - Puno

Victor Hugo Ingaroca Túpac Yupanqui
"Estela de Chavín"
223cm. x 127cm.
Huancayo

Martha Quispe Huamán y Juana Pumayalli Quispe
"Camélidos del Tahuantinsuyo"
176cm. x 165cm.
Cusco

Deborcio Choquecahua Canales
"Fiesta de las cruces"
128cm. x 148cm.
Ayacucho

Sergio Marcelo Jaico Rojas
"Guerrero de los tiempos"
112cm. x 108cm.
Ayacucho

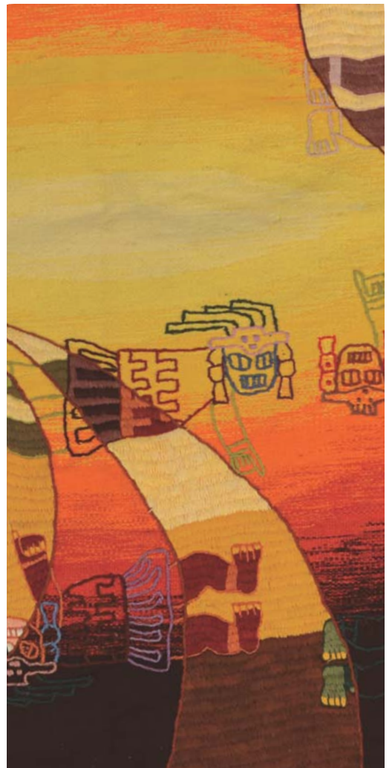

Mirlena Piño Sebastián
"Corazón de la tierra"
100cm. x 98cm.
Pucallpa

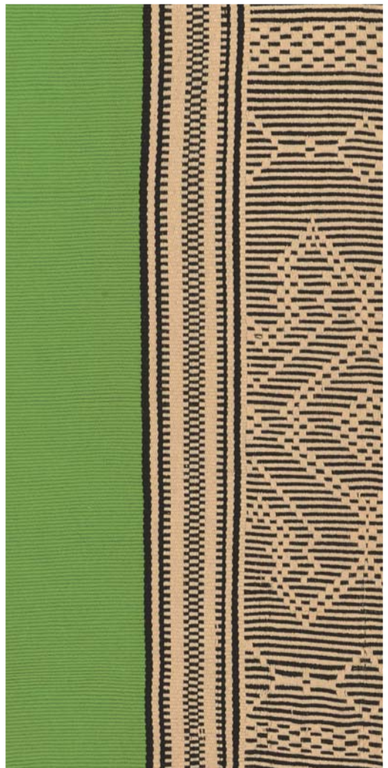

Lourdes Sebastián Lizardo
"Patos en el agua"
98cm. x 96cm.
Pucallpa

Casimiro Huaraya Mendoza
"Chullo"
20cm. x 23cm.
Cusco

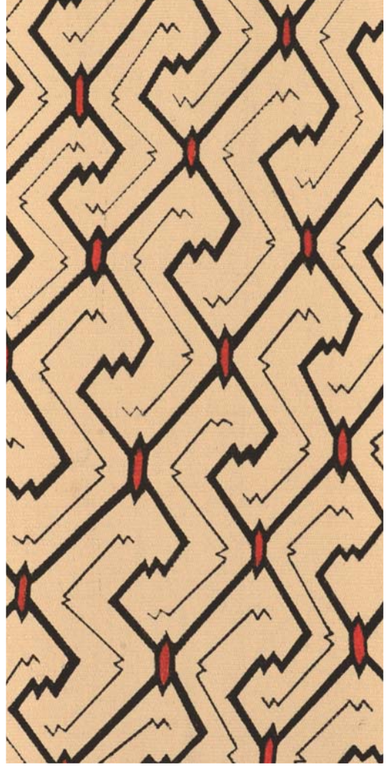

Felicia Sebastián Sandoval
"Doncella"
97cm. x 90cm.
Pucallpa

Silvia Soledad Díaz Oblitas
"Pañón creativo verde"
220cm. x 91cm.
Cajamarca

Flor de María Silva de Vásquez
"Pañón creativo"
232cm. x 88cm.
Cajamarca

Asociación de Artesanas Pañon Tacabambino
"Botón de rosa fondo azul"
218cm. x 88cm.
Cajamarca

Maritza Elizabeth Celis Hernández
"Alforja con floreros"
93cm. x 38cm.
Cajamarca

Mirian Celis Hernández
"Alforja florero"
78cm. x 31cm.
Cajamarca

Mariano Mollinedo Chayña
"Incuña"
60cm. x 65cm.
Puno

Victoria Quispe Mamani
"Manta pequeña"
50cm. x 45cm.
Cusco

Juana Hancco Visa
"Lliclla"
79cm. x 65cm.
Cusco

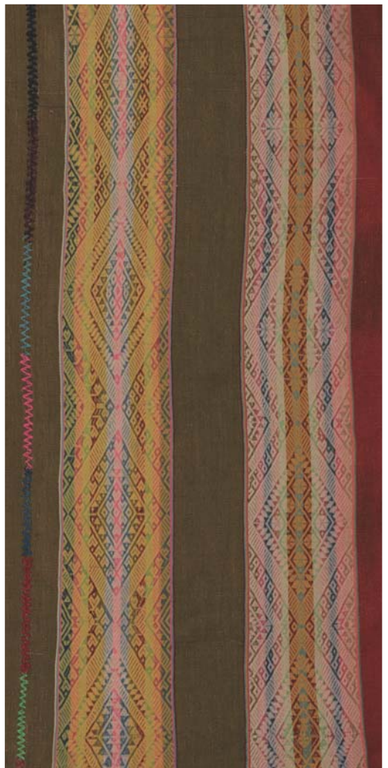

Bernardino Condori Huanca
"Chalina ticlla"
166cm. x 15cm.
Cusco

Paulina Espinoza Quelcca
"Chalina color natural"
144cm. x 19cm.
Cusco

Juana Ccallo Huanca
"Challina ticlla"
188cm. x 18cm.
Cusco

Nohemí Pucho León
"Chalina Multicolor"
148cm. x 14cm.
Cusco

Victoria Quispe Mamani
"Chalina"
178cm. x 13cm.
Cusco

Virginia Castro León
"Ticlla poncho"
160cm. x 106cm.
Cusco

Rita Juli Quispe Huatta
"Cultura viva Taquile"
107cm. x 102cm.
Isla Taquile - Puno

Rosa Choque Gonzales
"Ticsani"
61cm. x 57cm.
Moquegua

Agradecimiento

Centro de Textiles Tradicionales de Cusco
DIRCETUR Amazonas
DIRCETUR Ayacucho
DIRCETUR Cajamarca
DIRCETUR Cusco
DIRCETUR Huancavelica
DIRCETUR Huanuco
DIRCETUR Junín – Huancayo
DIRCETUR Lambayeque
DIRCETUR Moquegua
DIRCETUR Piura
DIRCETUR Puno
DIRCETUR San Martín
DIRCETUR Ucayali
Gobierno Regional Arequipa – Gerencia Regional de Comercio Exterior y Turismo (Artesanía)
Juan Carlos Huarcaya – Sicuani
Leoncio Tinoco Rodríguez - Huancayo
Luis Nesquin Pucuhuaranca – Tarma
María Helena del Solar
María Ysabel Medina
Máximo Laura
Ministerio de Comercio Exterior y Turismo – Madeleine Burns Vidaurrázaga (Directora Nacional de Artesanía).
Municipalidad de San Isidro – Favrizzio Suito (Oficina de Cultura)
Orlando Vasquez

"El arte es la expresión de los más profundos pensamientos por el camino más sencillo y verdadero."

Einstein, Albert